KANDHA EMPAT DEWA

Druen : Gedong Kirtya Singaraja
Pusat Dokumentasi
Dinas Kebudayaan Provinsi Bali

Judul	:	Kandha Empat Dewa
Ukuran	:	P.49,5cm L.3,5cm Jlh.40 lb
Milik	:	Gdong Kirtya

1
A

65

No. III. c. 332/4

[illegible] lp: 1-40.

[illegible]

Ko de impat dewa toeroenan dari lontarnja Nang Kembi dari desa dan distrist Temboekoe (Bangli) ditoeroenkan oleh Ida Bagoes Poetoe, dari Geria Poenija (Karangasem). —

KANDHA EMPAT DEWA

Druen : Gedong Kirtya Singaraja
Pusat Dokumentasi
Dinas Kebudayaan Provinsi Bali

1 B

2 A

KANDHA EMPAT DEWA

Druen : Gedong Kirtya Singaraja
Pusat Dokumentasi
Dinas Kebudayaan Provinsi Bali

2
B

3
A

KANDHA EMPAT DEWA

Druen : Gedong Kirtya Singaraja
Pusat Dokumentasi
Dinas Kebudayaan Provinsi Bali

3
B

4
A

KANDHA EMPAT DEWA

Druen : Gedong Kirtya Singaraja
Pusat Dokumentasi
Dinas Kebudayaan Provinsi Bali

4 B

[illegible]

5 A

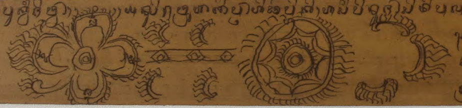

[illegible]

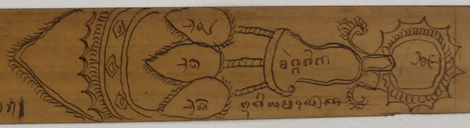

[illegible]

KANDHA EMPAT DEWA

Druen : Gedong Kirtya Singaraja
Pusat Dokumentasi
Dinas Kebudayaan Provinsi Bali

5
B

[illegible]

6
A

[illegible]

KANDHA EMPAT DEWA

Druen : Gedong Kirtya Singaraja
Pusat Dokumentasi
Dinas Kebudayaan Provinsi Bali

6 B

[illegible]

7 A

[illegible]

KANDHA EMPAT DEWA

Druen : Gedong Kirtya Singaraja
Pusat Dokumentasi
Dinas Kebudayaan Provinsi Bali

7 B

8 A

KANDHA EMPAT DEWA

Druen : Gedong Kirtya Singaraja
Pusat Dokumentasi
Dinas Kebudayaan Provinsi Bali

8
B

9
A

KANDHA EMPAT DEWA

Druen : Gedong Kirtya Singaraja
Pusat Dokumentasi
Dinas Kebudayaan Provinsi Bali

9 B

[illegible]

10 A

[illegible]

KANDHA EMPAT DEWA

Druen : Gedong Kirtya Singaraja
Pusat Dokumentasi
Dinas Kebudayaan Provinsi Bali

10 B

[illegible]

11 A

[illegible]

KANDHA EMPAT DEWA

Druen : Gedong Kirtya Singaraja
Pusat Dokumentasi
Dinas Kebudayaan Provinsi Bali

11
B

12
A

KANDHA EMPAT DEWA

Druen : Gedong Kirtya Singaraja
Pusat Dokumentasi
Dinas Kebudayaan Provinsi Bali

12
B

13
A

KANDHA EMPAT DEWA

Druen : Gedong Kirtya Singaraja
Pusat Dokumentasi
Dinas Kebudayaan Provinsi Bali

13
B

14
A

KANDHA EMPAT DEWA

Druen : Gedong Kirtya Singaraja
Pusat Dokumentasi
Dinas Kebudayaan Provinsi Bali

14 B

15 A

KANDHA EMPAT DEWA

Druen : Gedong Kirtya Singaraja
Pusat Dokumentasi
Dinas Kebudayaan Provinsi Bali

15
B

[illegible]
[illegible]
[illegible]
[illegible]

16
A

[illegible]
[illegible]
[illegible]
[illegible]

KANDHA EMPAT DEWA

Druen : Gedong Kirtya Singaraja
Pusat Dokumentasi
Dinas Kebudayaan Provinsi Bali

16 B

17 A

KANDHA EMPAT DEWA

Druen : Gedong Kirtya Singaraja
Pusat Dokumentasi
Dinas Kebudayaan Provinsi Bali

17
B

18
A

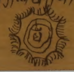

KANDHA EMPAT DEWA

Druen : Gedong Kirtya Singaraja
Pusat Dokumentasi
Dinas Kebudayaan Provinsi Bali

18 B

[illegible]

19 A

[illegible]

KANDHA EMPAT DEWA

Druen : Gedong Kirtya Singaraja
Pusat Dokumentasi
Dinas Kebudayaan Provinsi Bali

19
B

20
A

KANDHA EMPAT DEWA

Druen : Gedong Kirtya Singaraja
Pusat Dokumentasi
Dinas Kebudayaan Provinsi Bali

20 B

[illegible]

21 A

[illegible]

KANDHA EMPAT DEWA

Druen : Gedong Kirtya Singaraja
Pusat Dokumentasi
Dinas Kebudayaan Provinsi Bali

21
B

[illegible]

22
A

[illegible]

KANDHA EMPAT DEWA

Druen : Gedong Kirtya Singaraja
Pusat Dokumentasi
Dinas Kebudayaan Provinsi Bali

22
B

23
A

KANDHA EMPAT DEWA

Druen : Gedong Kirtya Singaraja
Pusat Dokumentasi
Dinas Kebudayaan Provinsi Bali

23
B

24
A

KANDHA EMPAT DEWA
Druen : Gedong Kirtya Singaraja
Pusat Dokumentasi
Dinas Kebudayaan Provinsi Bali

24 B

[illegible]

25 A

[illegible]

KANDHA EMPAT DEWA

Druen : Gedong Kirtya Singaraja
Pusat Dokumentasi
Dinas Kebudayaan Provinsi Bali

25
B

[illegible]

26
A

[illegible]

KANDHA EMPAT DEWA

Druen : Gedong Kirtya Singaraja
Pusat Dokumentasi
Dinas Kebudayaan Provinsi Bali

26
B

[illegible]

27
A

[illegible]

KANDHA EMPAT DEWA

Druen : Gedong Kirtya Singaraja
Pusat Dokumentasi
Dinas Kebudayaan Provinsi Bali

27
B

[illegible]

28
A

[illegible]

KANDHA EMPAT DEWA

Druen : Gedong Kirtya Singaraja
Pusat Dokumentasi
Dinas Kebudayaan Provinsi Bali

28 B

29 A

KANDHA EMPAT DEWA

Druen : Gedong Kirtya Singaraja
Pusat Dokumentasi
Dinas Kebudayaan Provinsi Bali

29
B

[illegible]

30
A

[illegible]

KANDHA EMPAT DEWA

Druen : Gedong Kirtya Singaraja
Pusat Dokumentasi
Dinas Kebudayaan Provinsi Bali

30
B

31
A

KANDHA EMPAT DEWA

Druen : Gedong Kirtya Singaraja
Pusat Dokumentasi
Dinas Kebudayaan Provinsi Bali

31 B

32 A

KANDHA EMPAT DEWA

Druen : Gedong Kirtya Singaraja
Pusat Dokumentasi
Dinas Kebudayaan Provinsi Bali

32 B

[illegible]

33 A

[illegible]

KANDHA EMPAT DEWA

Druen : Gedong Kirtya Singaraja
Pusat Dokumentasi
Dinas Kebudayaan Provinsi Bali

᭓᭓ | 33 B

᭓᭔ | 34 A

KANDHA EMPAT DEWA

Druen : Gedong Kirtya Singaraja
Pusat Dokumentasi
Dinas Kebudayaan Provinsi Bali

34 B

[illegible]

35 A

[illegible]

KANDHA EMPAT DEWA

Druen : Gedong Kirtya Singaraja
Pusat Dokumentasi
Dinas Kebudayaan Provinsi Bali

35 B

[illegible]

36 A

[illegible]

KANDHA EMPAT DEWA

Druen : Gedong Kirtya Singaraja
Pusat Dokumentasi
Dinas Kebudayaan Provinsi Bali

36
B

37
A

KANDHA EMPAT DEWA

Druen : Gedong Kirtya Singaraja
Pusat Dokumentasi
Dinas Kebudayaan Provinsi Bali

37 B

38 A

KANDHA EMPAT DEWA

Druen : Gedong Kirtya Singaraja
Pusat Dokumentasi
Dinas Kebudayaan Provinsi Bali

38
B

39
A

KANDHA EMPAT DEWA

Druen : Gedong Kirtya Singaraja
Pusat Dokumentasi
Dinas Kebudayaan Provinsi Bali

᭓᭙ 39 B

᭔᭐ 40 A

KANDHA EMPAT DEWA

Druen : Gedong Kirtya Singaraja
Pusat Dokumentasi
Dinas Kebudayaan Provinsi Bali

40
B

[illegible]
[illegible]
[illegible]
[illegible]

[illegible]
[illegible]
[illegible]
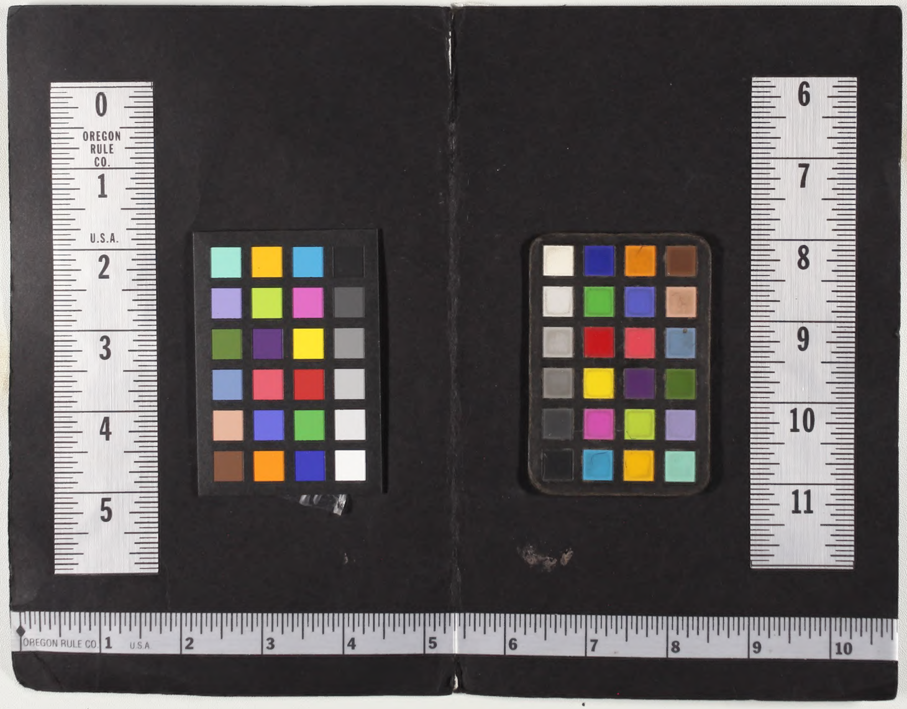
KANDHA EMPAT DEWA
Druen : Gedong Kirtya Singaraja
Pusat Dokumentasi
Dinas Kebudayaan Provinsi Bali